

No
EFICIÊNCIA
caminho
SOLIDARIA
do

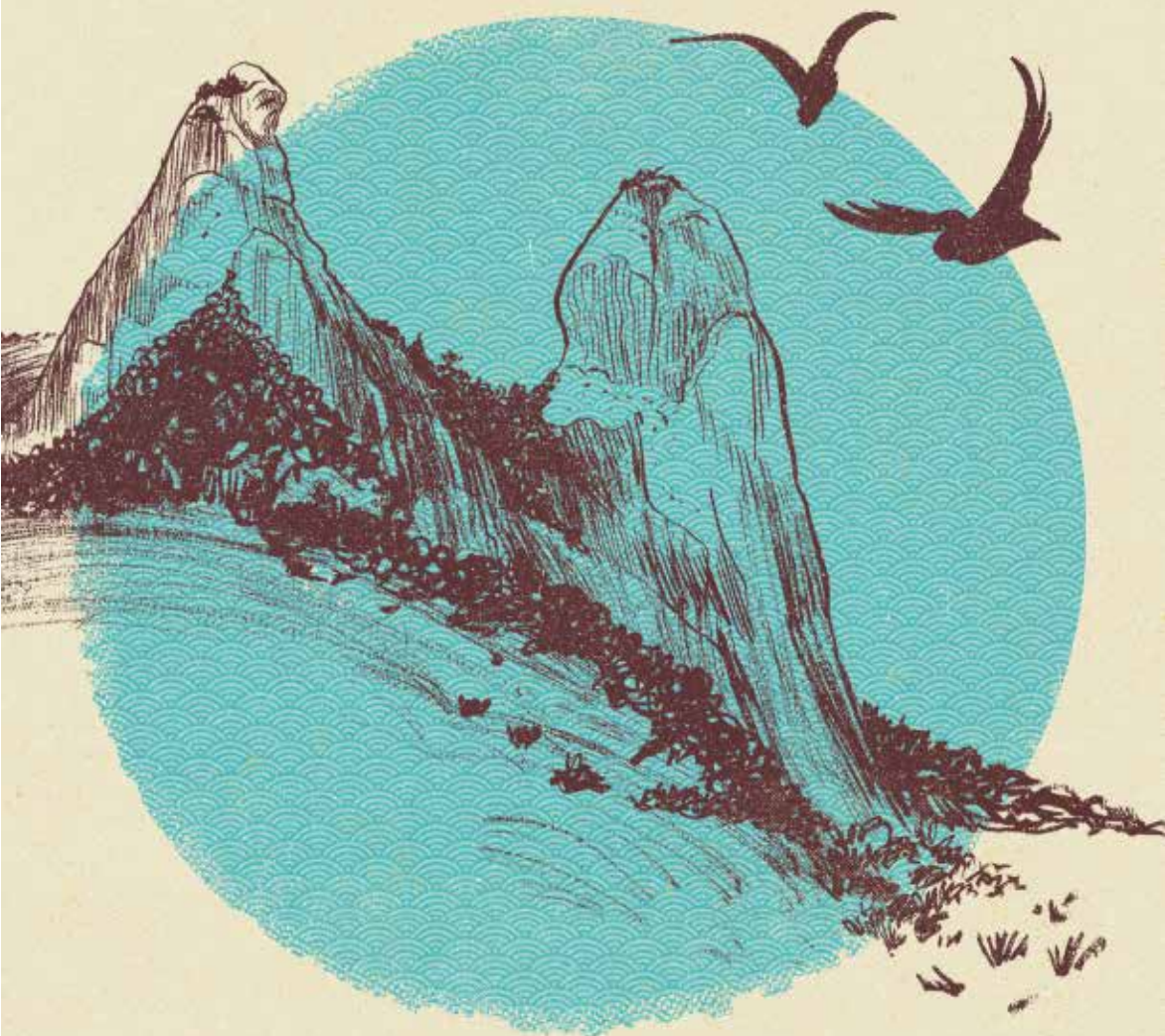

No
EFICIENCIA
caminho
SOLIDARIA
do



B A R A M A I A
ENGENHARIA E CONHECIMENTO

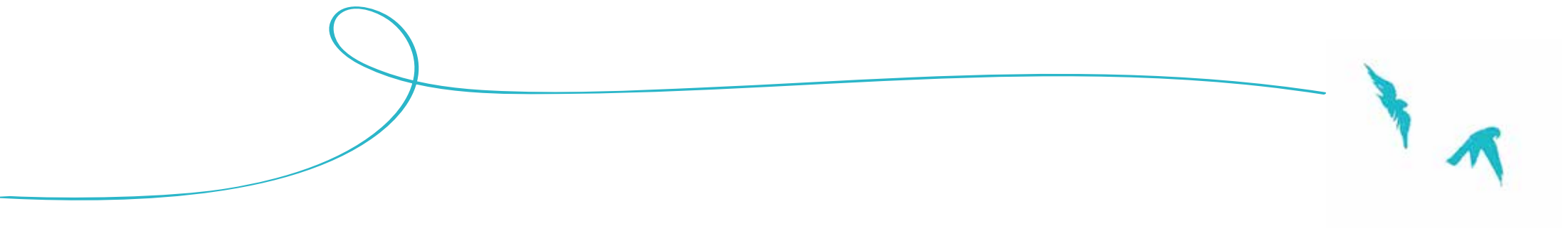

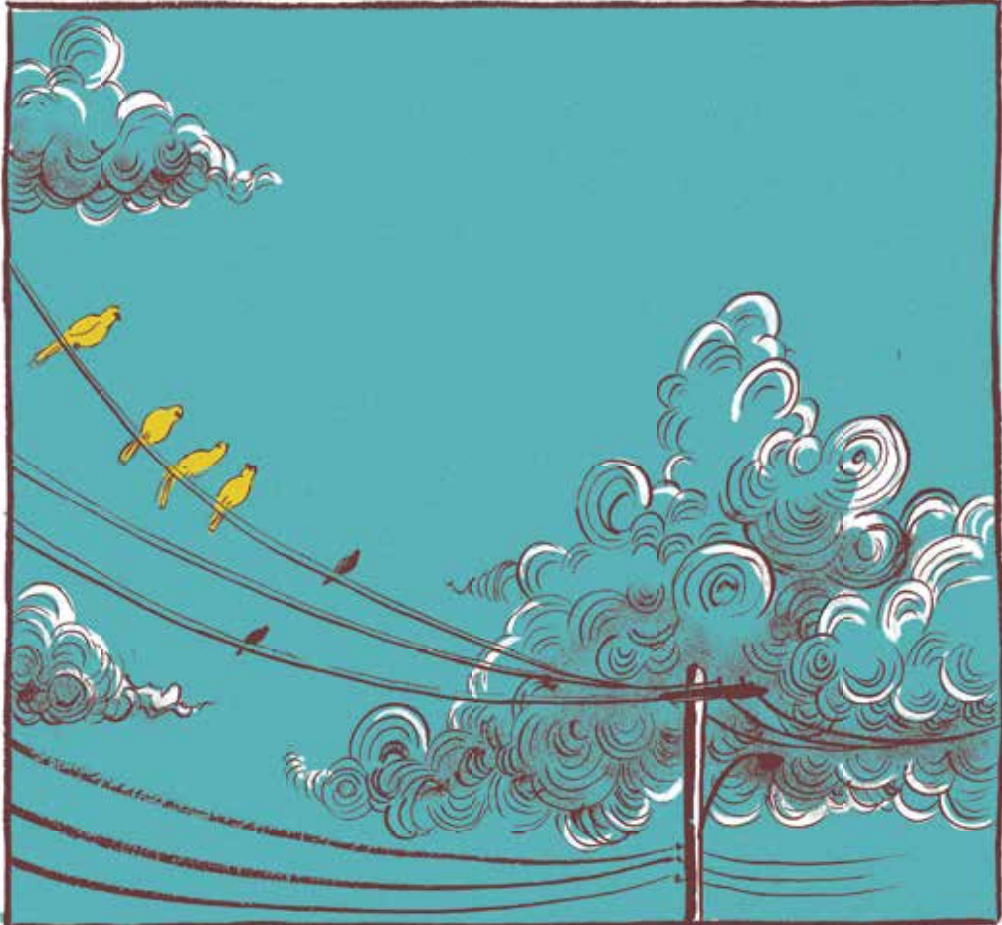

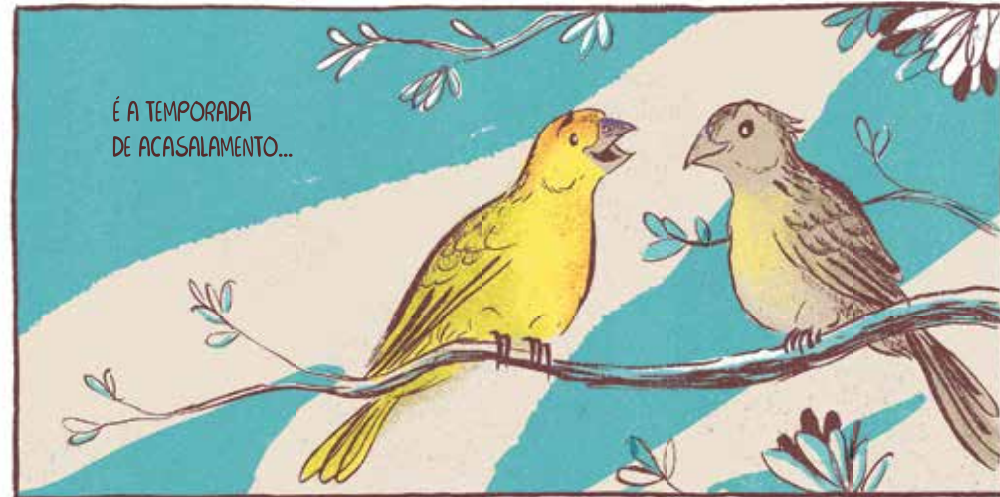
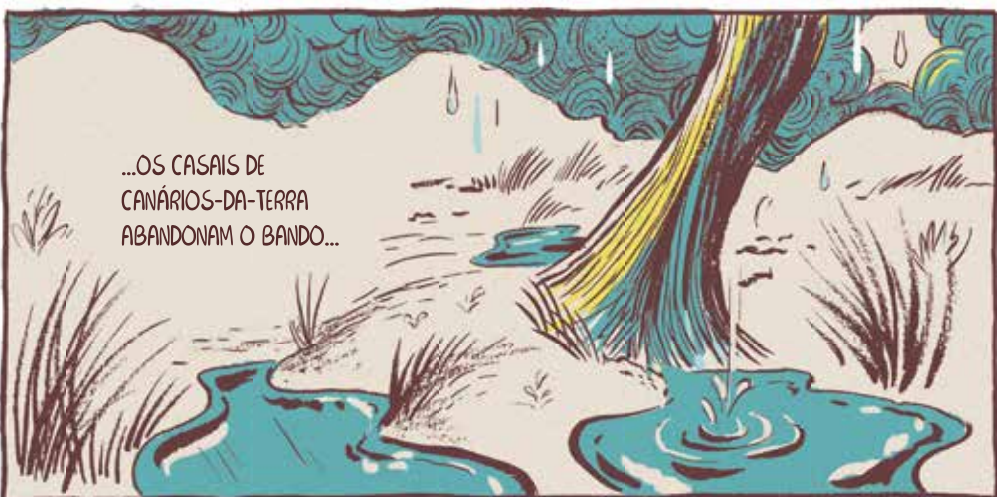



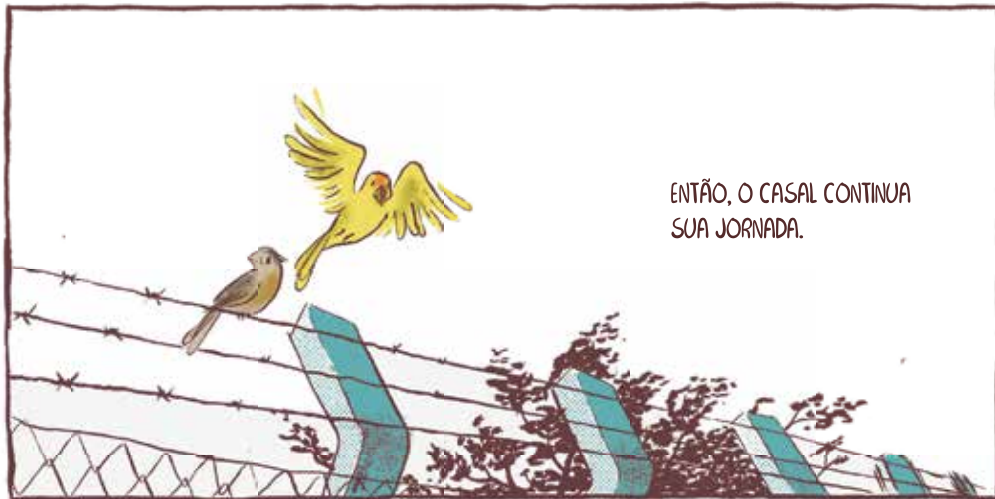

ENTÃO, O CASAL CONTINUA
SUA JORNADA.

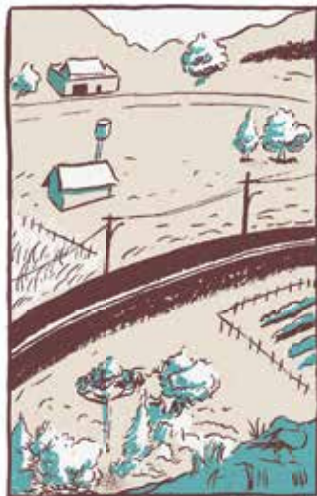

...e fica aí o alerta
à população...



...o chuveiro
elétrico é o grande vilão
no gasto de energia.



Outra maneira de economizar energia, e pagar mais barato no fim do mês...



...é substituir suas lâmpadas incandescentes e fluorescentes compactas por lâmpadas de LED.



É como sabemos que não está fácil para ninguém, temos uma dica para você! O projeto Eficiência Solidária está na praça!

JA

"Vá ao Posto de Atendimento, troque suas lâmpadas ineficientes e entenda mais sobre uso econômico e seguro de energia elétrica!"

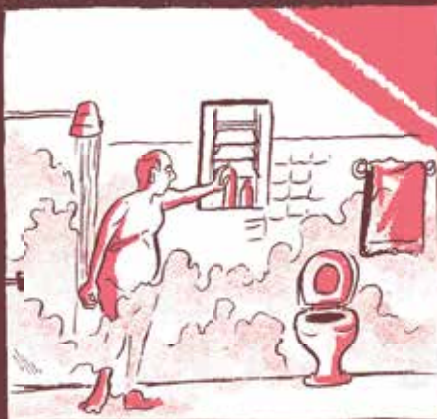

Pegou as lâmpadas? São ó, hein!

peguei, vamo.



Sandoval!

Sai logo desse chuveiro, criatura!

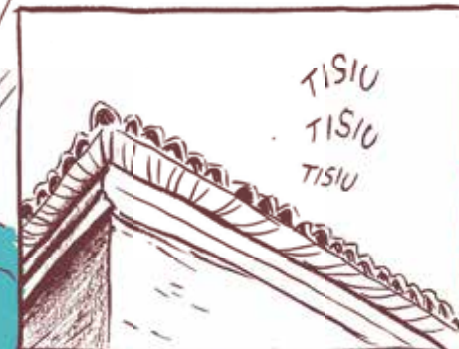

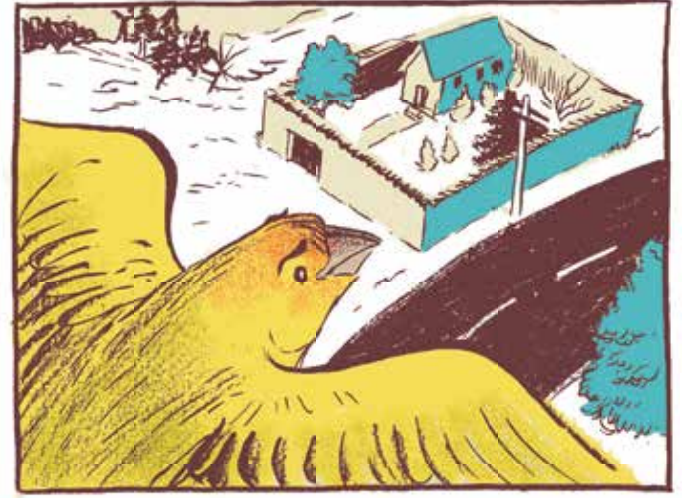

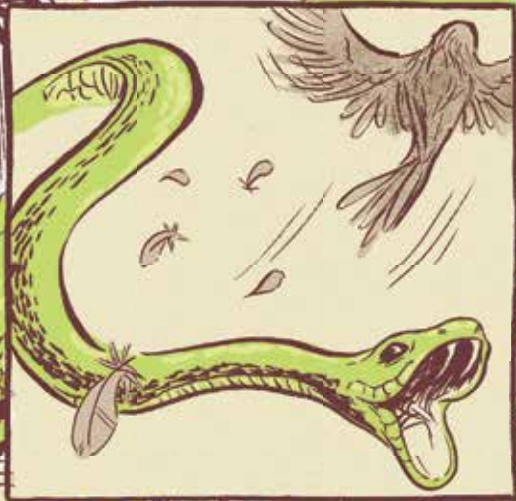



"Gratuita? Sério? Mas o que ela ganha com isso?"



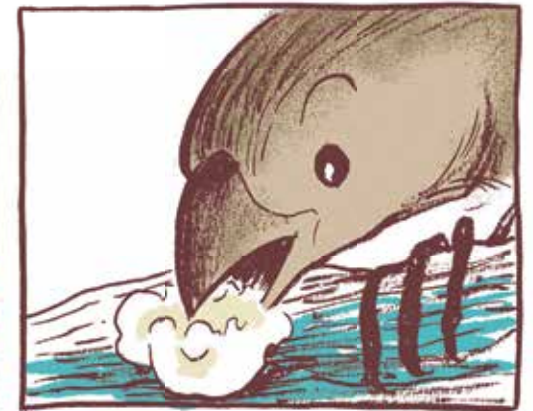
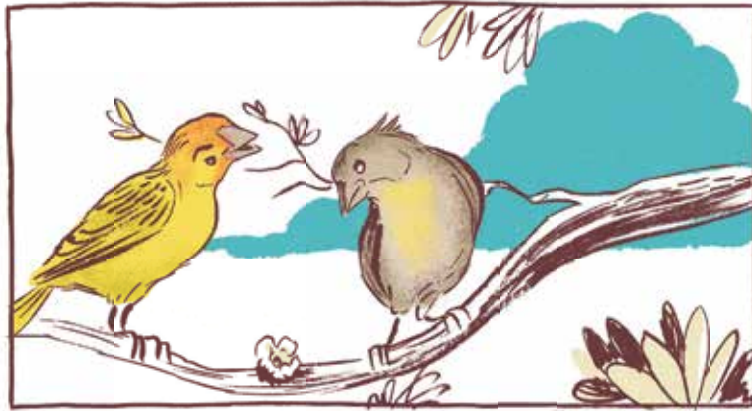



“Estive hoje no posto de troca e fiquei super satisfeita com o atendimento. Que venham mais campanhas como essa para a nossa cidade!”

Excelente iniciativa. Conscientizar a população em utilizar de forma correta os eletrodomésticos e fazer o uso racional da energia elétrica resultará em respostas positivas e economia de energia.”

“Excelente ideia. Ajuda para quem precisa é sempre bem-vinda, principalmente quando se trata de preservar o meio ambiente.”

“Fui lá e troquei as minhas lâmpadas. Tudo muito simples e rápido. Parabéns para a equipe que está trabalhando no posto de troca.”

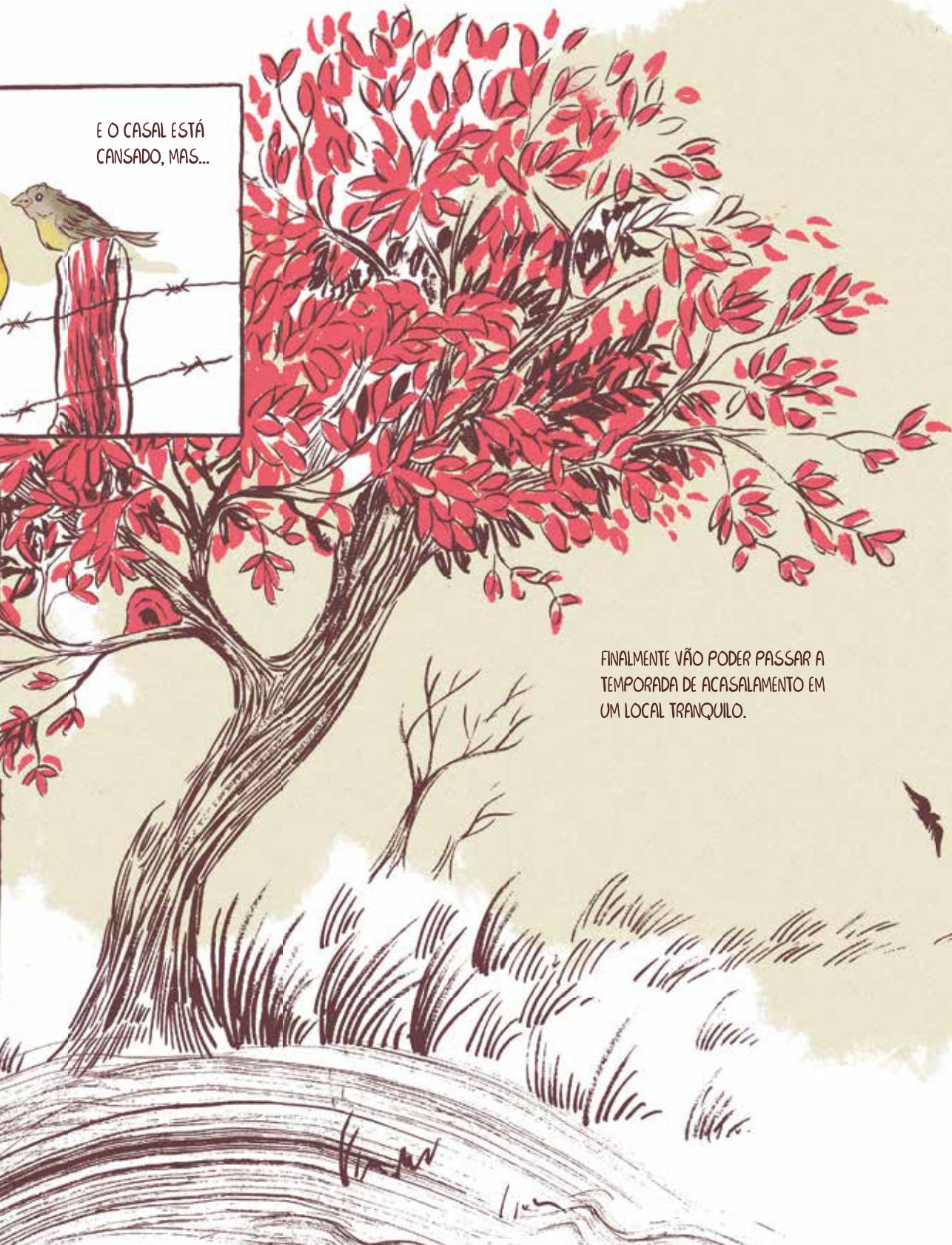

fim.

EXPEDIENTE

Projeto Eficiência Solidária - Chamada Pública EDP Espírito Santo 001/2018, implementado entre clientes residenciais dos municípios de Castelo, Apicá, Mimoso do Sul e Cachoeiro de Itapemirim.

Contrato 5300005387

ANEEL APLPEE0380_PROJETO_0081_S01

Fevereiro de 2020

Revisão

Michel Gannam

Concepção, roteiro e ilustração

João Belo

Equipe EDP Espírito Santo

Vanessa Bomfim Lugon Hemerly | Hugo Nazareno de Souza Cardoso | Joelcio Thadeu Scalfoni | Brenda Salomao Barroso | Alini Menezes Rosa

Equipe Baramaia

Concepção e Gestão do Eficiência Solidária

Marcelo Aires Ribeiro de Carvalho | Mônica Bara Maia

Programação

Daniel Pereira da Rocha | Juan Pedro Amaro

Engenheiro Eletricista

José Augusto Neves Ribeiro, CMVP EVO 5411

Gerente de Projeto

Hítalo Gonçalves de Resende, PMP 1860788

Eletrotécnico

Marcus Augusto Ribeiro Freitas

Atendimento ao Cliente

Carlos José Eleutério Júnior | Lorena Alves Miranda | Rodrigo Otávio Jardim | Taylor Maik de Souza Guedes | Tarlon Bonisegna Gonçalves

Apoio

André Matheus Garcia dos Santos

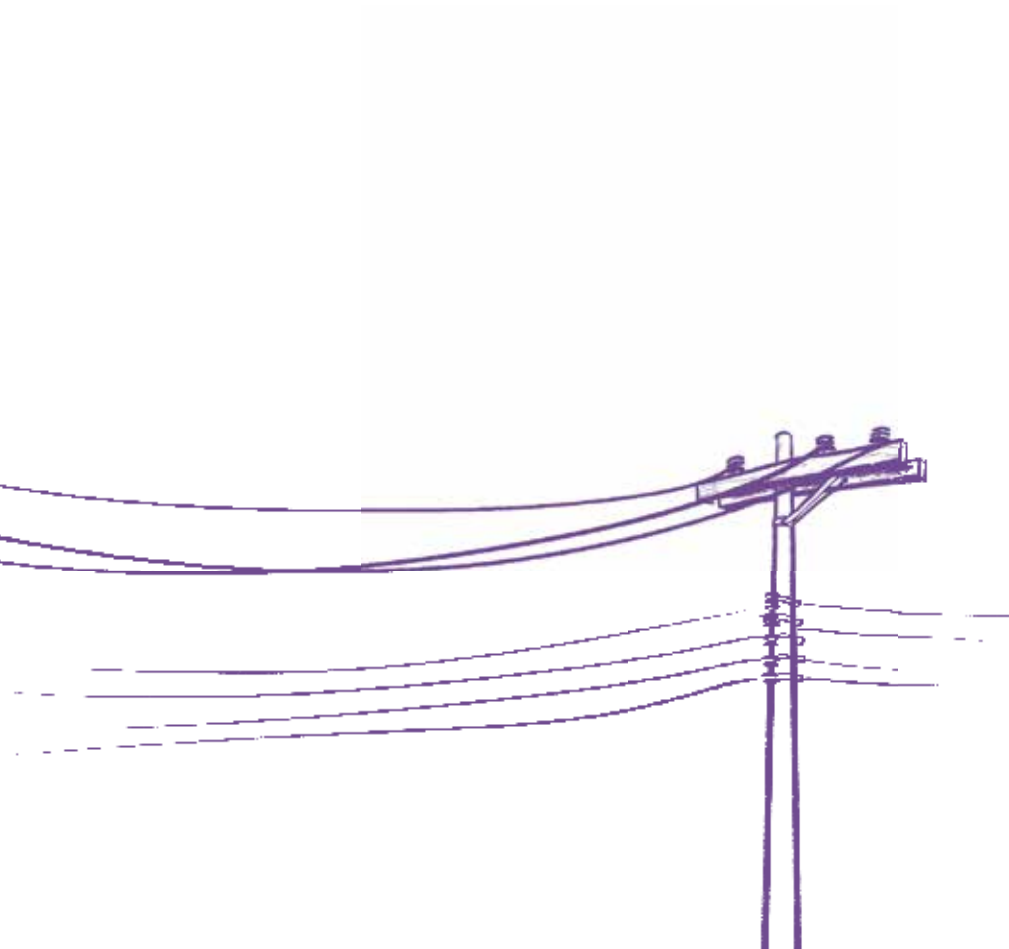

Este quadrinho foi editado utilizando as fontes
tipográficas **Frutiger LT** e **Rasos** e impresso sobre
papel offset 120g/m².

