

No  
**EFICIÊNCIA**  
*caminho*  
**SOLIDÁRIA**  
do



*No*  
**EFICIENCIA**  
*caminho*  
**SOLIDARIA**  
*do*



**B A R A M A I A**  
ENGENHARIA E CONHECIMENTO

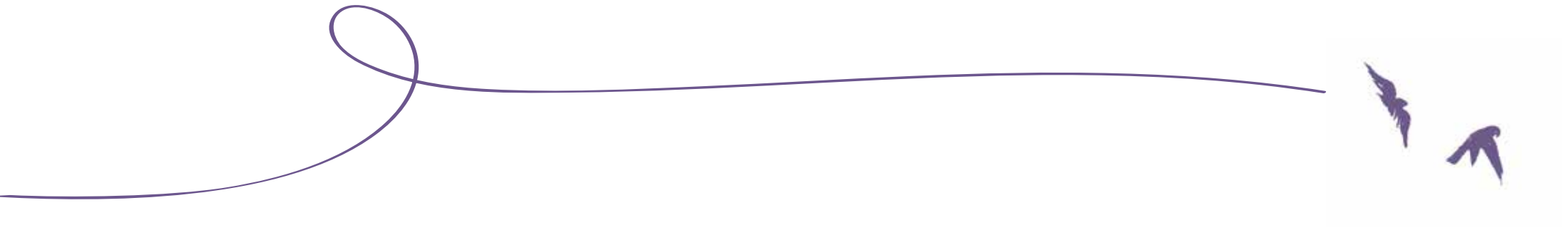

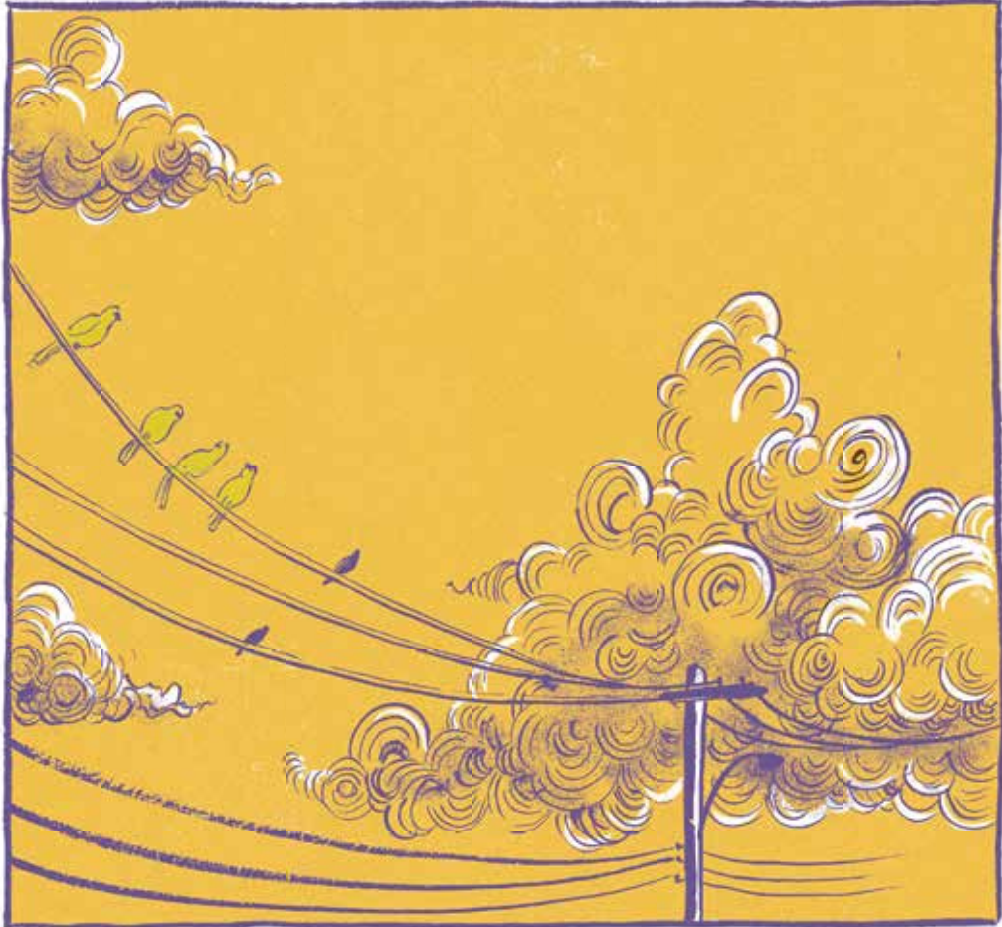

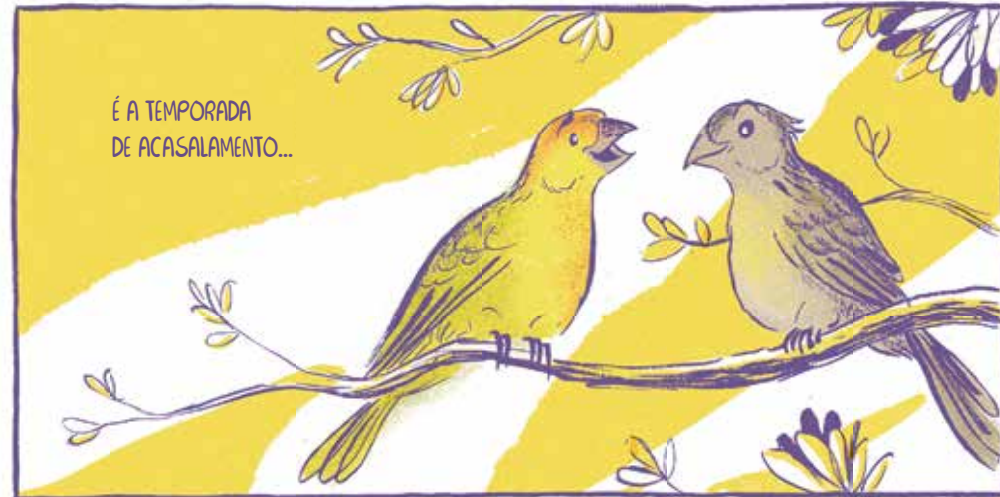

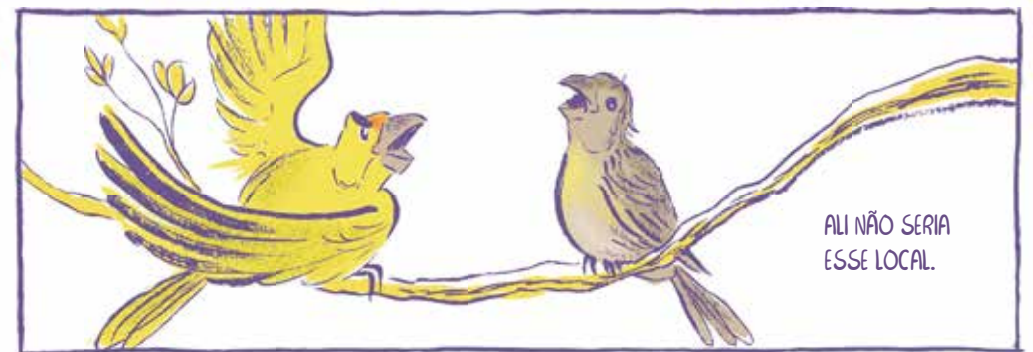



ENTÃO, O CASAL CONTINUA  
SUA JORNADA.



...e fica aí o alerta  
à população...



...o chuveiro  
elétrico é o grande vilão  
no gasto de energia.



Outra maneira de economizar energia, e pagar mais barato no fim do mês...



...é substituir suas lâmpadas incandescentes e fluorescentes compactas por lâmpadas de LED.



É como sabemos que não está fácil para ninguém, temos uma dica para você! O projeto Eficiência Solidária está na praça!

JA

"Vá ao Posto de Atendimento, troque suas lâmpadas ineficientes e entenda mais sobre uso econômico e seguro de energia elétrica!"



Pegou as lâmpadas? São 5, hein!

peguei, vamo.

Sandoval!

Sai logo desse chuveiro, criatura!

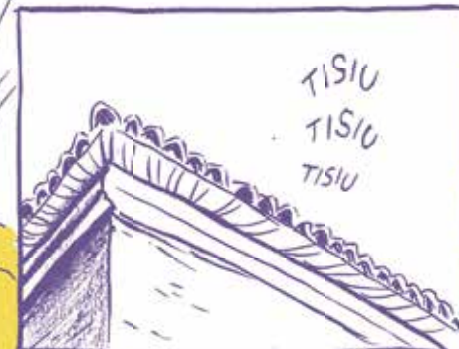









"Gratuita? Sério? Mas o que ela ganha com isso?"



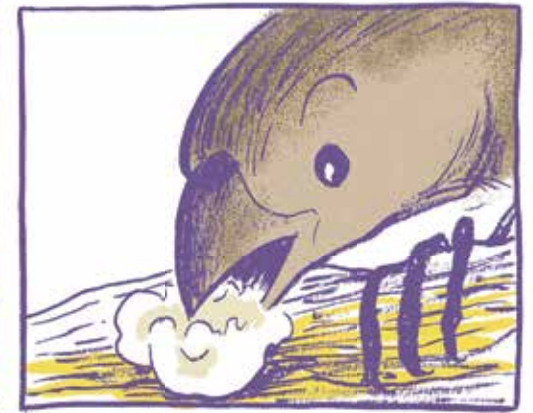
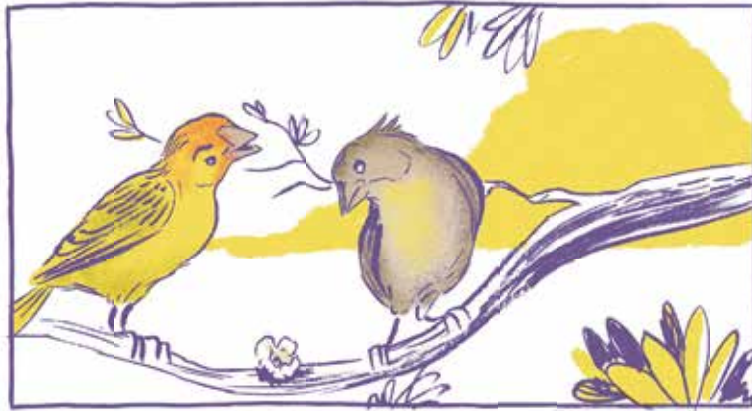



“Eu troquei as minhas lâmpadas. Amei os atendentes, foram todos muito simpáticos. Fui muito bem atendida.”

“Sinceramente, fui ao local sem muitas expectativas, pensando inclusive qual seria a pegadinha. Para minha surpresa, tudo foi excelente.”

“Ótima iniciativa da EDP realizar esta campanha. Irá ajudar as pessoas na economia de energia. Atendimento muito bom e rápido.”

O FIM DO  
DIA CHEGA...



E O CASAL ESTÁ  
CANSADO, MAS...



TISIU!



AINDA RESTA ENERGIA PARA  
ENCONTRAR A CASA QUE  
ELES TANTO DESEJAM.

AGORA, JÁ  
SABIDOS...



...ELES SOBREVOAM COM  
CUIDADO A NOVA CASA.



FINALMENTE VÃO PODER PASSAR A  
TEMPORADA DE ACASALAMENTO EM  
UM LOCAL TRANQUILO.

fim.

## EXPEDIENTE

### Projeto Eficiência Solidária

Contrato 5300005403

ANEEL APLPEE00391\_PROJETO\_0068\_S01

Dezembro de 2019

### Revisão

Michel Gannam

### Concepção, roteiro e ilustração

João Belo

### Equipe EDP São Paulo

Luciano Cavalcante Junior | Thiago Lemme Lafalce | Fabio Ferreira da Silva

Eduardo Regis Rodrigues | Kaique Yssao Suzuki

### Equipe Baramaia

#### Gestão de Contrato

Marcelo Aires Ribeiro de Carvalho | Mônica Bara Maia

#### Programação

Daniel Pereira da Rocha | Juan Pedro Amaro

#### Engenheiro Eletricista

José Augusto Neves Ribeiro, CMVP EVO 5411

#### Gerente de Projeto

Hítalo Gonçalves de Resende, PMP 1860788

#### Eletrotécnico

Marcus Augusto Ribeiro Freitas

#### Supervisão de Campo

Felipe Abner Santos Oliveira

#### Atendimento ao Cliente

Alessandra Barbedo Martins | Denis Henrique Santos da Silva | Fabiana Rodrigues Arraiol

| Gabriela Carvalho | Igor Conduru de Miranda | Leonardo Barbosa Lages Silva | Leonardo

Gonçalves de Almeida | Pollyanna Caroline Ribeiro | Ruthenberg Lopes de Sousa | Taylor Maik

de Souza Guedes | Thomas Antoni Mendes de Souza | Tomás Ayres Maia

#### Backoffice

André Matheus Garcia dos Santos | Gustavo Alves Santos

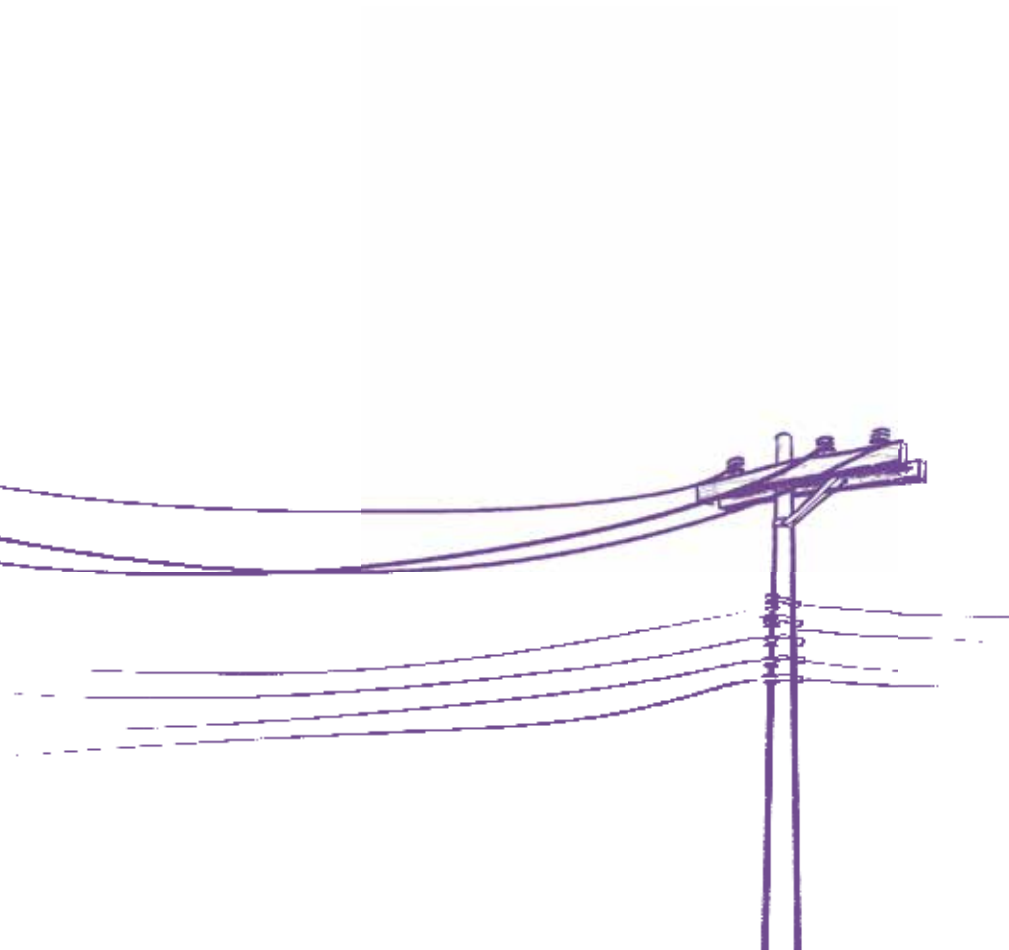

Este quadrinho foi editado utilizando as fontes  
tipográficas **Frutiger LT** e **Rasos** e impresso sobre  
papel offset 120g/m².



